

Informativo do Sindicato Intermunicipal dos Empregados em Instituições Benéficas, Religiosas e Filantrópicas no Estado de São Paulo

Presidente: Rogério Gomes

Setembro de 2024

www.sindbeneficente.org.br

GARANTIDOS REAJUSTE E NOVOS BENEFÍCIOS PARA TRABALHADORES DA BAIXADA SANTISTA

Após um extenso e difícil diálogo coletivo, o SindBeneficente firmou a Convenção Coletiva de Trabalho 2024 dos empregados em instituições benéficas, religiosas e filantrópicas da Baixada Santista.

A Convenção Coletiva garante a todos os trabalhadores o **reajuste de 5%** nos salários e benefícios, sendo que todas as diferenças deverão ser pagas de forma retroativa a março/2024. Isso representa aumento acima da inflação, que ficou acumulada em 3,86% no período.

Outra novidade é a melhoria do Programa Bem-Estar Integral, que passou para o plano Diamante,



Reajuste garantido aos trabalhadores ficou acima da inflação

disponibilizando aos trabalhadores assistência telemedicina do Hospital Albert Einstein, sem custo, e mais be-

nefícios. Ficaram mantidos todos os demais direitos da Convenção Coletiva. Saiba mais a seguir.

PISOS SALARIAIS (A PARTIR DE MARÇO/2024)

FUNÇÕES	VALOR	FUNÇÕES	VALOR
Menor Aprendiz	R\$ 1.640,00	Assistente Social (jornada semanal 30 horas)	R\$ 1.967,93
Recepcionista, Mensageiro, Servente	R\$ 1.650,00	Cuidador de Idosos	R\$ 1.660,00
Copeira e Serviços Gerais	R\$ 1.650,00	Auxiliar de Enfermagem	R\$ 2.180,42
Aux. de Desenv. Infantil (ADI) / Monitores	R\$ 1.863,49	Técnico de Enfermagem	R\$ 2.939,66
Educador do 3º Setor	R\$ 2.270,11	Instrutor de Educação Física	R\$ 2.382,98
Professor de Educação Infantil do 3º Setor	R\$ 2.887,16	Demais Empregados	R\$ 1.863,49



Cesta Básica / Vale Alimentação

As entidades devem fornecer aos empregados que cumprem jornada de 44 horas semanais e recebem até 2 pisos salariais um vale alimentação mensal no valor de **R\$ 190,00**, até o 5º dia útil de cada mês. Este benefício também poderá ser concedido através de cesta básica mensal com, no mínimo, 30 kg, com a seguinte composição:

- 10 Kg. Arroz Agulhinha - Tipo 02
- 04 Kg. Feijão Cariquinha
- 05 Kg. Açúcar Refinado
- 04 Lt. Óleo de Soja (900 ml)
- 01 Kg. Sal Refinado
- 02 Pct. Café Torrado Moído (500g)
- 03 Pct. Macarrão (500g)
- 02 Pct. Farinha de Mandioca (500g)
- 01 Kg. Farinha de Trigo
- 01 Pct. Fubá (500g)
- 01 Lt. Extrato de Tomate (140g)
- 01 Pct. Bolacha Recheada (200g)
- 01 Und. Creme Dental (50g)
- 01 Pct. Esponja de Aço (08 und)
- 01 Und. Sabonete (90g)
- 01 Und. Sabão em Pedra
- 01 Und. Recipiente para embalar os 30 kg de produtos

Palavra do Presidente: Nova Convenção Coletiva é vitória da união entre categoria e SindBeneficente

Companheiras e companheiros, nosso dissídio coletivo foi árduo e levou mais tempo do que gostaríamos para fecharmos a Convenção Coletiva de Trabalho deste ano.

As dificuldades foram muitas, mas com determinação e união conseguimos superar os obstáculos e garantir um desfecho satisfatório para a categoria.

Além do reajuste de 5% a ser aplicado nos salários e benefícios de forma retroativa a março, todos os trabalhadores representados pelo SindBeneficente terão remuneração superior ao salário mínimo do Estado de São Paulo, que atualmente é de R\$ 1.640,00, o que representa outra importante vitória.



ROGÉRIO GOMES, presidente do SindBeneficente

Para efeito de comparação, o salário mínimo nacional hoje é de R\$ 1.412,00, e a inflação antes da nossa data-base estava acumulada em 3,86%, de acordo com o INPC/IBGE.

Fora isso, peço a todos que

prestem atenção nas páginas 4 e 5 do nosso jornal, que destacam os novos benefícios conquistados, principalmente o serviço de Telemedicina. Um forte abraço e até mais!

Mais conquistas garantidas pela Convenção Coletiva firmada pelo SindBeneficente:



Vale Refeição

A partir de março/2024, o VR deverá ser de **R\$ 31,50** por dia de trabalho. O VR poderá ser substituído pelo fornecimento de refeição aos trabalhadores pela própria entidade ou através de convênio com restaurante, desde que sejam cumpridas todas as regras estabelecidas no Acordo Coletivo.



Adicional por Tempo de Serviço

Para cada 2 anos de trabalho na mesma entidade, o empregado deverá receber um Adicional por Tempo de Serviço de **1%** calculado sobre o salário. Este adicional é limitado ao máximo de 10%, devendo constar de forma destacada no recibo de pagamento do funcionário.



Seguro de Vida em Grupo

Os empregadores deverão conceder **GRATUITAMENTE** seguro de vida em grupo aos seus empregados ativos, a fim de atender as necessidades de auxílio funeral e indenização por morte ou invalidez permanente. Confira os valores da cobertura do seguro:

Cobertura em caso de morte	R\$ 24.000,00
Cobertura para gastos com sepultamento	R\$ 5.000,00
Cobertura por invalidez causada por acidente	R\$ 24.000,00
Cobertura por invalidez causada por doença	R\$ 24.000,00
Cobertura por invalidez por doença adquirida no trabalho	R\$ 24.000,00
Cobertura por morte de cônjuge	R\$ 12.000,00
Cobertura por morte de filho com até 21 anos (exceto natimorto)	R\$ 6.000,00
Cobertura por nascimento de filho portador de doença congênita	R\$ 6.000,00
Cobertura por diagnóstico de câncer de mama ou próstata	R\$ 5.000,00
Dois Cestas Natalidade (cobre somente titular do sexo feminino)	R\$ 550,00

Conquista: Agora empregados da Baixada Santista têm direito ao plano Diamante do Programa Bem-Estar Integral

O que já era bom acaba de melhorar! O SindBeneficente garantiu, através da Convenção Coletiva 2024, o plano Diamante do Programa Bem-Estar Integral para todos os empregados da Baixada Santista.

Além das coberturas já asseguradas pelo plano anterior, agora os trabalhadores têm direito a diversas novidades, entre elas consultas via Telemedicina disponibilizadas pelo Hospital Albert Einstein.

Este programa é custeado



inteiramente pelo empregador através da operadora dos serviços, sendo proibido fazer qualquer desconto

do empregado.

Confira, a seguir, todos os serviços aos quais você tem direito.

PROGRAMA BEM-ESTAR INTEGRAL (Proporciona amparo aos trabalhadores em diversas situações)	
Benefícios	Motivo
Kit Natalidade (No valor de R\$ 450,00)	Nascimento de filho(a) da empregada titular.
Cesta Básica (1 parcela de R\$ 500,00)	Afastamento por doença por mais de 60 dias.
Complemento de Remuneração por Afastamento (1 parcela de R\$ 1.000,00)	Afastamento por doença por período superior a 90 dias.
Reembolso Creche (1 parcela de R\$ 600,00)	Matrícula do(a) filho(a) em creche particular.
Casamento (1 parcela de R\$ 900,00)	Em caso de casamento do titular.
Aposentadoria (1 parcela de R\$ 2.000,00)	Aposentadoria do titular.
Reembolso Material Escolar (1 parcela de até R\$ 500,00)	Compra de material escolar de filho(s) matriculado(s) em escola particular no ensino fundamental I (1º ao 5º ano).
Assistência Nutricional	Disponibiliza apoio nutricional ao titular por telefone.
Assistência Fitness	Assistência "personal fitness" ao titular por telefone.
Assistência Psicológica	Disponibiliza apoio psicológico ao titular por telefone ou videochamada, priorizando a saúde mental.
Assistência Jurídica	Disponibiliza orientação jurídica on-line ao titular (chat ou parecer).
Clube de Vantagens	Rede nacional de descontos.
Assistência Einstein Conecta	Serviço de orientação médica online direto do celular ou computador do paciente, 24 horas por dia, 7 dias por semana. Para utilização é necessário se cadastrar na plataforma e é preciso ter acesso à internet.

Coberturas securitárias para os trabalhadores

Morte Acidental - MA (1 parcela de R\$ 15.000,00):

Morte do segurado em consequência exclusiva de acidente pessoal coberto, exceto se decorrente de riscos excluídos.

Diária de Internação Hospitalar por Acidente - DIHA (Até 30 diárias de R\$ 200,00 cada):

Em caso de hospitalização exclusivamente por acidente pessoal coberto, exceto se decorrente de riscos excluídos.

4 Sorteios Mensais (Série Fechada) R\$ 500,00: Valores líquidos de Imposto de Renda.

Agora os trabalhadores têm direito a **6 novos tipos de assistências** dentro do Programa Bem-Estar Integral Diamante



Assistência Jurídica

Você poderá ter até dois atendimentos no mês, via telefone ou videochamada com advogados para tratar assuntos trabalhistas, previdenciários, de família e consumo.



Assistência Nutricional

Um nutricionista acompanha sua alimentação, orientando sobre cardápios, consumo de calorias, horários para refeições e outras informações. É uma sessão ao mês, via telefone ou videochamada.



Assistência Psicológica

Duas vezes ao mês você poderá receber acompanhamento com psicólogo. O atendimento, de 30 minutos, pode ser feito por telefone ou videochamada.



Assistência Fitness

Um educador físico estará disponível uma sessão por mês para ajudar você a melhorar sua qualidade de vida com atividades físicas, em atendimentos via telefone ou videochamada.



Einstein Conecta

Serviço de orientação médica com atendimento online direto do celular ou computador, 24 horas por dia, 7 dias por semana. É necessário ter acesso a internet e fazer cadastro na plataforma www.einstein.br/conecta, ou no aplicativo "Einstein Conecta", que está disponível na App Store e Google Play. Confira na página 5 como fazer seu cadastramento.

QUER SABER COMO UTILIZAR?



O trabalhador poderá fazer uso de todas as assistências ao mesmo tempo. Para agendar seu atendimento, entre em contato com a Central dos Benefícios pelo **WhatsApp: (31) 3297-5353**

Em caso de dúvidas, entre em contato com o suporte da operadora pelo telefone: **0800-9410-123** ou e-mail: **atendimento@centraldosbenefícios.com.br.**

Saiba como utilizar o benefício **Telemedicina Einstein Conecta** passo a passo



A Assistência Einstein Conecta é um serviço de orientação médica via telemedicina, para atender você onde estiver, na hora que precisar.

Este serviço consiste em uma consulta online re-

alizada com um médico através do seu celular ou computador, 24 horas por dia, 7 dias por semana. Para utilizar é necessário se cadastrar na plataforma e ter acesso à internet. É muito simples e fácil, veja como fazer, a seguir!

1 Como se cadastrar?

- a)** Acesse o link do seu celular ou computador: <https://www.einstein.br/conecta> ou baixe o aplicativo “Einstein Conecta”, disponível na App Store e Google Play Store;
- b)** Clique no botão “Cadastrar”;
- c)** Preencha os dados solicitados, marque a opção “Eu concordo em permitir que o Hospital Israelita Albert Einstein armazene e processe meus dados pessoais” e clique no botão “Enviar”;
- d)** Você receberá um e-mail ou mensagem SMS para ativar sua conta;
- e)** Ative a sua conta.

2 Como usar?

- a)** Acesse o link <https://www.einstein.br/conecta> do seu computador ou celular, ou pelo aplicativo “Einstein Conecta” disponível na App Store e Google Play Store;
- b)** Clique no botão “CPF”, digite o número do seu CPF e, em seguida, a senha cadastrada;
- c)** Clique no botão “iniciar o atendimento”;
- d)** Escolha o perfil para o qual deseja atendimento;
- e)** Clique no botão “check-in” e pronto: em instantes você será atendido.

3 Quando usar?

Sempre que tiver qualquer um dos sintomas abaixo, você pode usar o Einstein Conecta.

- a)** Febre;
- b)** Sintomas respiratórios (gripe, resfriado, tosse, dor de garganta);
- c)** Sintomas gastrointestinais (dor de barriga, diarreia, náuseas);
- d)** Sintomas gênito-urinários (dor/ardor ao urinar, secreção, corrimento, cólicas menstruais);

e) Sintomas músculo-esqueléticos (pancadas, dor nas costas, torcicolo, dores musculares);

f) Sintomas cutâneos (alterações de pele, alergias);

g) Sintomas oftalmológicos (ardor nos olhos, secreção, conjuntivite);

h) Cefaleia (dor de cabeça, enxaqueca);

i) Dúvida médica (resultados alterados de exames, dúvidas sobre gravidade de sintomas);

Em alguns casos que necessitem da realização de um exame, você será encaminhado para um médico ou pronto atendimento da sua rede credenciada.

SindBeneficente possui convênio com as **clínicas Amor Saúde** de Santos e São Vicente

Associados ao SindBeneficente e seus dependentes (cônjuge e filhos até 18 anos) têm direito a desconto especial em consultas e procedimentos nas unidades de Santos e São Vicente da Clínica Amor Saúde.

Para utilizar a parceria, faça o agendamento por telefone ou WhatsApp com a unidade escolhida e, no dia da consulta/procedimento, apresente a carteirinha física ou digital de associado na clínica.

No caso de dependente é necessário apresentar a carteirinha do titular e documento que comprove vínculo de dependência.

Em caso de dúvida, fale com o sindicato: (13) 3221-8450.

amorsaúde
MEDICINA, ODONTOLOGIA E EXAMES

Quem ama cuida.

Consultas médicas, odontologia e exames que você pode pagar.

Unidade São Vicente: Rua Messia Assú, 443 - Itararé
Tel.: (13) 3569-3700 | 📞 0800 723 8773

Unidade Santos: Rua Frei Gaspar, 39 - Centro
Tel.: (13) 3211-4070 | 📞 0800 723 8773

SindBeneficente oferece **atendimento odontológico** para associados e dependentes na subsele de Santos

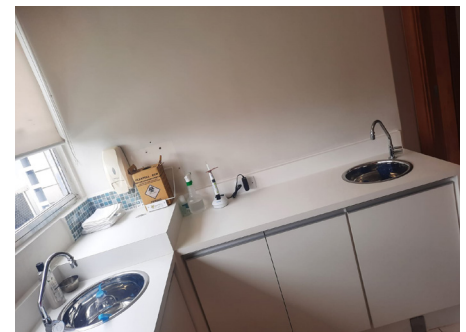

Garanta uma boa saúde bucal com o SindBeneficente!

Disponibilizamos em nossa subsele de Santos um moderno consultório odontológico para atender você, associado(a), e seus dependentes (cônjuge e filhos até 18 anos), cobrindo tratamentos básicos como

exame clínico, restaurações, limpeza, raspagem, extrações simples, tratamento de canal, orientação, prevenção, endodontia e procedimentos de baixa complexidade.

O atendimento é realizado na Rua Carvalho de Mendonça, 230, Cj. 72 - Vila Belmiro, Santos/SP, de

terça a quinta-feira, das 9h às 12h e das 13h às 16h.

Para ser atendido é necessário fazer agendamento com antecedência pelo telefone (13) 3221-8450.

Fique sócio, cuide da sua saúde com qualidade e fortaleça seu sindicato e sua categoria!

FIQUE SÓCIO!

Juntos fazemos a diferença!



Confira mais **benefícios exclusivos** para nossos associados e seus dependentes

PÉ NA AREIA HOTEL POUSADA - BERTIOGA

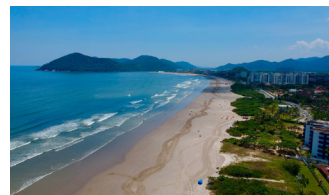
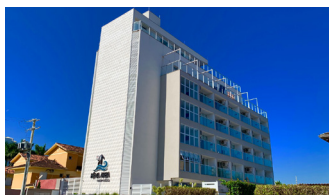

Rua Carlos Henrique Brech, 236 - Maitinga, Bertioiga/SP. **Telefone para reservas e informações:** (11) 4427-5212

COLÔNIA DE FÉRIAS BELEZA E ARTE - CARAGUATATUBA



Rua Sinésio Vitório Paes, 205 – Porto Novo, Caraguatatuba/SP. **WhatsApp para reservas e informações:** (11) 3331-5866

SISNATUR - VIAGENS E LAZER COM DESCONTO

Nosso convênio com a Sisnatur oferece descontos em pacotes turísticos, viagens, hospedagens e em ingressos para cinema e parques de diversões.

São oferecidos descontos de 10% a 25% nas

hospedagens em hotéis, pousadas, colônias e chalés, em mais de 40 localidades. Faça seu orçamento ou peça seus ingressos pelo site www.sisnatur.com.br informando ser associado ao SindBeneficente.

Confira algumas opções de destinos:

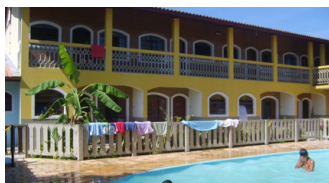

Ubatuba - Cód.32



Wet n' Wild



Foz do Iguaçu - Cód.51



Hopi Hari

DESCONTOS EM EXAMES



Descontos para associados na realização de exames por imagem. Saiba mais: (13) 3221-8450

DESCONTOS EM FACULDADES



Descontos para associados nas mensalidades. Saiba mais: (13) 3221-8450



BAIXE NOSSO APLICATIVO!

Tenha acesso a todos os **Serviços e Benefícios** que o SindBeneficente oferece na palma da mão!



Google Play



App Store

VEM AÍ!
CARTÃO CONSIGNADO
PRA VOCÊ!

BENEFÍCIO EXCLUSIVO PARA ASSOCIADOS: CARTÃO COM DESCONTO EM FOLHA.

**AO COMPRAR COM O CARTÃO CONSIGNADO, O VALOR DA
COMPRA SERÁ DESCONTADO DO SEU PRÓXIMO SALÁRIO.**

- Sem consulta ao SPC/SERASA**
- Garantido pelo Lei nº 10.820/2003**
- Crédito consignado**
- Aceito nas grandes redes**
- Compre em supermercados, lojas de material de construção, eletrodomésticos e muito mais!**

pravocê
CRÉDITO E FINANCIAMENTOS

FETHESP
Federação dos Empregados em Turismo
e Hospitalidade do Estado de São Paulo

3º Setor - Informativo do SindBeneficente

Presidente: Rogério José Gomes Cardoso | **Jornalismo e Diagramação:** Leonardo Lelis (MTB 56291SP)

Sede Santo André: Travessa Marcelina, 32 - Salas 41 a 43 - Centro - CEP: 09040-120 | **Tel.:** (11) 4427-5212

Subsede São Bernardo do Campo: Rua Príncipe Humberto, 102 - Sala 14 - Vila Campestre | **Tel.:** (11) 2598-7479

Subsede Santos: Rua Carvalho de Mendonça, 230 - Cj. 72 - Vila Belmiro - CEP: 11070-101 | **Tel.:** (13) 3221-8450

Subsede Bragança Paulista: Av. Santa Isabel, 231 - Aparecida - CEP: 12912-780 | **Tel.:** (11) 4032-8570